VENDÔME ESTATE

VENDU Pied-à-terre 62m2, Saint Germain, 6ème

Rue du Dragon, 75006 Paris

Sur demande

Appartement 62,0 m2 Étage: 1	Pièces: 2 Chambres: 1	Salle de bain: 1

Idéal pied-à-terre en plein cœur du quartier de St. Germain.

Situé au 1er étage, un très jolie de 62m2 rénové avec du goût, dans un immeuble en pierre de 1750 avec les parties communes rénovées et avec un ascenseur.
Cet appartement offre une entrée avec des placards, un grand double séjour (environ 30m2) avec une cuisine ouverte équipée, une chambre avec un dressing, une douche à l'italienne et un WC. Une cave.

VENDÔME ESTATE
Finest Properties of France

VENDÔME ESTATE
Finest Properties of France

VENDÔME ESTATE
Finest Properties of France

VENDÔME ESTATE

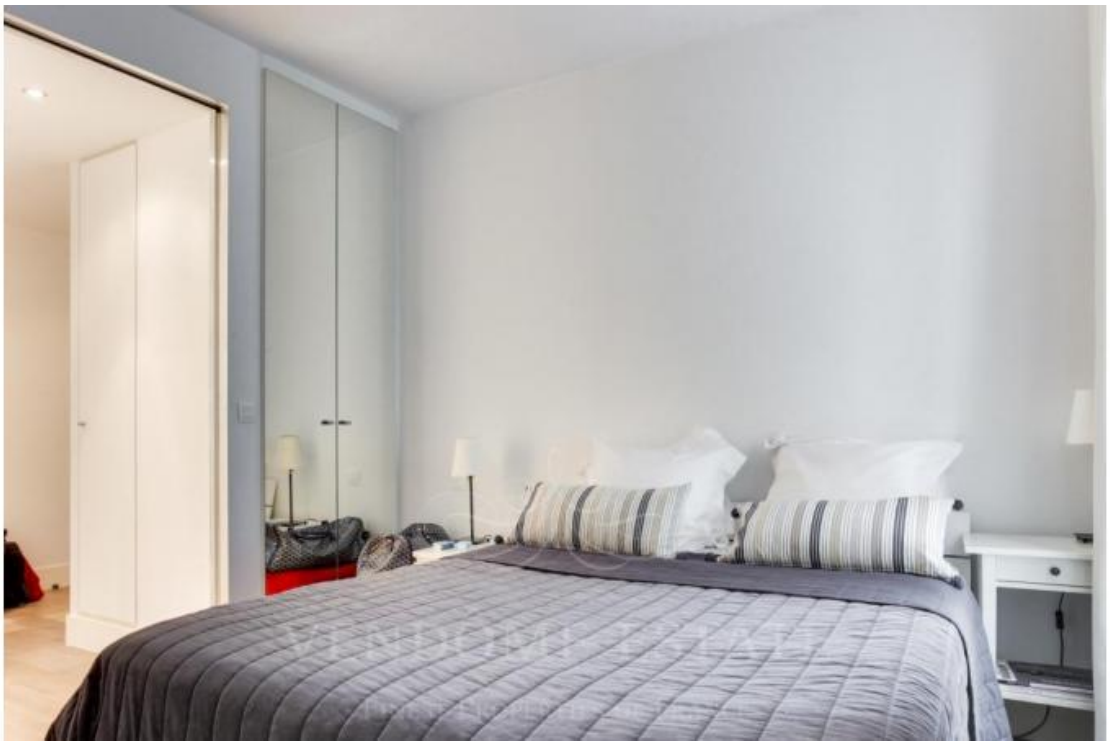

Détails

Surface 62m2
Grande entrée
Salon
1 chambre
Cuisine équipée
Salle de bain
1 WC
Cave

VENDOME ESTATE 9, av Rapp 75007 Paris
Email : contact@vendome-estate.com, tel. +33 (0)1 45 33 81 16 site www.vendome-estate.com
Carte de Transaction Immobilières N° CPI 75012015000000883
RCS Paris – 517436036 - N° TVA FR48517436036